

ANSICHT NORD - WEST EINGANGSSEITE

BESTAND

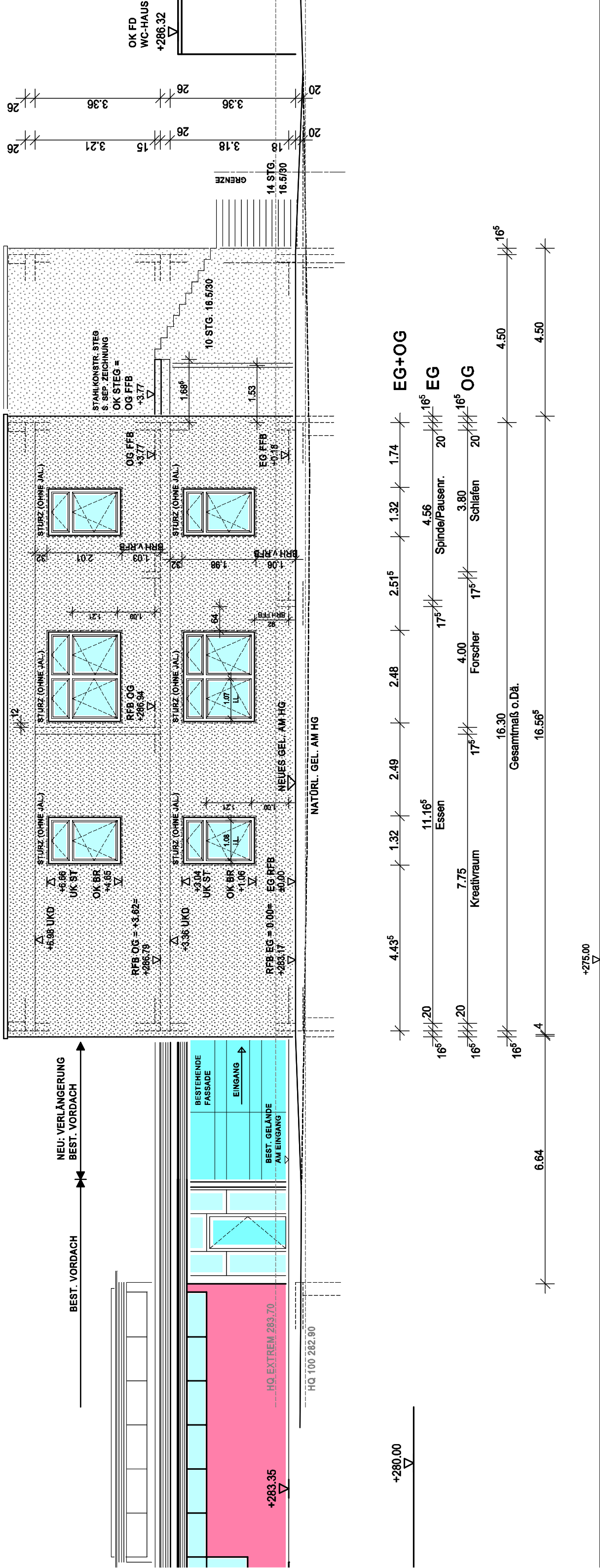

VORABZUG

A. G. Kommitz		Dipl. Ing. (FH) Fachrichtung Architektur	
Aspweg 2, 72986 Neckarhallen, Tel.: 07127/922646, Fax 922647			
Projekt: ANBAU VON 2 GRUPPEN AN BEST. LIEBEMAU-HQ		LIEBEMAUSTRASSE 14 72986 NECKARHALLEN	
Plan Nr.:	Maßstab:	Genehmigt:	Geändert:
W08	1:50	07.03.2023	